JUCS 2024

67º JOGOS UNIVERSITÁRIOS CATARINENSES

BOLETIM FINAL

Promoção: CBDU BRASIL · FCDU 80 2024

Realização: UNIVALI 60 ANOS · GOVSC · Fesporte

Apoio: MUNICÍPIO DE ITAJAÍ · ITAMIRIM CLUBE DE CAMPO

JUCS 2024

67º JOGOS UNIVERSITÁRIOS CATARINENSES

COMISSÃO DE HONRA

JORGINHO DOS SANTOS MELLO

Governador do Estado de Santa Catarina

VOLNEI MORASTONI

Prefeito de ITAJÁI

VALDIR CECHINEL FILHO

Reitor da UNIVALI

FREIBERGUE RUBEM DO NASCIMENTO

Presidente da FESPORTE

LUIS CARLOS MARTINS

Presidente da CCO

LUCIANO ATAYDE COSTA CABRAL

Presidente da CBDU

MANOEL OBDULIO REBELO

Presidente da FCDU

FELIPE BRANCO BOGDAN

Presidente do Tribunal de Justiça Desportiva

FERNANDO DOS SANTOS HACKRADT

Presidente do Conselho Estadual de Desportos

Promoção: CBDU BRASIL, FCDU 80 anos 2024

Realização: UNIVALI 60 anos

Apoio: GOVSC, Fesporte, Município de Itajaí, Itamirim Clube de Campo

JUCS 2024

67º JOGOS UNIVERSITÁRIOS CATARINENSES

DIRETORIA – FCDU

PRESIDENTE DA FCDU — **MANOEL OBDULIO REBELO**

VICE-PRESIDENTE DA FCDU — **EDSON LUIZ DA SILVA**

CONSELHO CONSULTIVO (Vice-presidentes Regionais)

OESTE: ELISABETH BARETTA
NORTE: GENÉSIO KRUMHEU
PLANALTO: ROBERT MARCELO SANTA`ANA
VALE: JAIRO ELÍSIO DE MELO

CONSELHO FISCAL

EDUARDO REZER
ROGERIO COLEHO
RUI RIZZO

DIRETORIA EXECUTIVA

SUPERINTENDENTE	EDISON ROBERTO DE SOUZA
ADMINISTRATIVO	PAULO HENRIQUE XAVIER DE SOUZA
FINANCEIRO	JOÃO DARCI COELHO
EVENTOS	ALEXANDRE AUGUSTO VIDI ROESLER
MARKETING	ROBERTO AMARO HENK
IMPRENSA	MARCELO MOREIRA CABRAL
PATRIMONIO	WAMILSON NUNES ORLANDI
SAÚDE	PAULO CESAR DOS SANTOS BORGES
TÉCNICO	EMERSON VIEIRA

Promoção: CBDU BRASIL, FCDU 80 anos 2024 — Realização: UNIVALI 60 anos — Apoio: GOVSC, Fesporte, Município de Itajaí, Itamirim Clube de Campo

JUCS 2024

67º JOGOS UNIVERSITÁRIOS CATARINENSES

LOCALIZAÇÃO CCO / JUCS

UNIVALI – SALA 104 – Bloco F4 (térreo)

CREDENCIAMENTO

COMISSÕES – CCO

CARGO	NOME	TELEFONE
Presidente	Luis Carlos Martins (Luca)	(47) 9 9961-7372
Coordenadora de Administração e Finanças	Débora Gracielle Stiegemeier de Liz	(47) 3341-7620
Coordenador Executivo	Heitor Luiz Furtado	(47) 9 8804-9940
Coordenador de Logística e Infraestrutura	Ramiro Hetzer Salerno	(47) 9 9924-2944
Coordenadora de Marketing e Comunicação	Francine Lucatelli	(47) 3341-4219
Coordenadora de Solenidades	Mayara Carolina Mendonça de Assis	(47) 3341-7758
Coordenador Cultural	José Ricardo Capraro	(47) 9 9743-4808
Coordenador Técnico	Jairo Elísio de Melo	(47) 9 9642-5000
Comissão de Transporte	Amauri Pedro Cordeiro Júnior	(47) 9 9137-1981
Comissão de Alojamento, Limpeza e Manutenção	Antônio Augusto Ramos Molina	(47) 9 9185-0157
Comissão de Segurança	Central ORSEGUPS (24 horas)	(47) 3341-5555
	Monitoramento ORSEGUPS (24 horas)	(47) 9 9965-2014
	Jovane Manoel Mendes	(47) 9 9628-2264

FCDU

FUNÇÃO	RESPONSÁVEL	TELEFONE
Presidente	Manoel Obdulio Rebelo	(48) 9 9617-9290
Vice-Presidente	Edson Luiz Da Silva	(48) 9 9984-5359
Superintendente	Edison Roberto de Souza	(48) 9 9143-5966
Diretor Administrativo	Paulo Henrique Xavier De Souza	(48) 9 9152-3667
Diretor Financeiro	João Darci Coelho	(49) 9 9964-2296
Diretor de Saúde	Paulo Cesar Dos Santos Borges	(48) 9 8806-0409
Diretor de Eventos	Alexandre Augusto Vidi Roesler	(49) 9 9912-1576
Diretor de Marketing	Roberto Amaro Henke	(48) 9 9148-6190
Diretor de Patrimônio	Wamilson Nunes Orlandi	(47) 9 9607-7890

Promoção: CBDU BRASIL, FCDU 80 anos 2024

Realização: UNIVALI 60 anos

Apoio: GOVSC, Fesporte, Município de Itajaí, Itamirim Clube de Campo

Diretor Técnico	Emerson Vieira	(49) 9 9123-2528
Assessor de Imprensa	Marcelo Moreira Cabral	(48) 9 8407-2122
Assessoria Financeira	Kesia Florêncio	(48) 9 8428-2892

COMISSÃO TÉCNICA

Coordenação Geral	Emerson Vieira	(49) 9 9123-2528
Coordenação técnica	Alexandre Augusto Vidi Roesler	(49) 9 9912-1576

JUCS 2024

67º JOGOS UNIVERSITÁRIOS CATARINENSES

INSTITUIÇÕES DE ENSINO SUPERIOR

1. ASSOCIACAO CATARINENSE DE ENSINO	**ACE**
2. ASSOCIACAO EDUCACIONAL LUTERANA BOM JESUS	**IELUSC**
3. CENTRO UNIVERSITÁRIO DE BRUSQUE	**UNIFEBE**
4. CENTRO UNIVERSITÁRIO DE MARINGA	**UNICESUMAR**
5. CENTRO UNIVERSITÁRIO PARA O DESENVOLVIMENTO DO ALTO VALE DO ITAJAÍ	**UNIDAVI**
6. CENTRO UNIVERSITÁRIO SENAI	**SENAI**
7. CENTRO UNIVERSITÁRIO UNIVINTE	**UNIVINTE**
8. ESCOLA SUPERIOR DE CRICIÚMA	**ESUCRI**
9. FACULDADE ANHANGUERA	**ANHANGUERA**
10. FACULDADE AVANTIS	**UNIAVAN**
11. FACULDADES INTEGRADAS NORTE DO PARANA	**UNOPAR**
12. FACULDADE PITAGORAS	**PITAGORAS**
13. FACULDADE UNIBF	**UNIBF**
14. FUNDAÇÃO UNIVERSIDADE DE BLUMENAU	**FURB**
15. INSTITUTO FEDERAL CATARINENSE	**IFC**
16. SOCIEDADE DE EDUCAÇÃO SUPERIOR E CULTURA BRASIL	**UNISUL**
17. SOCIEDADE DE ENSINO SUPERIOR ESTÁCIO DE SÁ	**ESTÁCIO**
18. SOCIEDADE EDUCACIONAL LEONARDO DA VINCI	**UNIASSELVI**
19. UNIDADE CENTRAL DE EDUCAÇÃO FAI FACULDADES	**UCEFF**

Promoção: Realização: Apoio:

20. UNINTER EDUCACIONAL	**UNINTER**
21. UNIVERSIDADE ALTO VALE DO RIO PEIXE	**UNIARP**
22. UNIVERSIDADE COMUNITARIA DA REGIÃO DE CHAPECÓ	**UNOCHAPECÓ**
23. UNIVERSIDADE DA REGIÃO DE JOINVILLE	**UNIVILLE**
24. UNIVERSIDADE DO CONTESTADO	**UNC**
25. UNIVERSIDADE DO ESTADO DE SANTA CATARINA	**UDESC**
26. UNIVERSIDADE DO EXTREMO SUL CATARINENSE	**UNESC**
27. UNIVERSIDADE DO OESTE DE SANTA CATARINA	**UNOESC**
28. UNIVERSIDADE DO PLANALTO CATARINENSE	**UNIPLAC**
29. UNIVERSIDADE DO VALE DO ITAJAÍ	**UNIVALI**
30. UNIVERSIDADE FEDERAL DA FRONTEIRA SUL	**UFFS**
31. UNIVERSIDADE FEDERAL DE SANTA CATARINA	**UFSC**

JUCS 2024

67º JOGOS UNIVERSITÁRIOS CATARINENSES

MAPA UNIVALI

1. Alojamentos
2. Quadra coberta
3. Ginásio de Esportes
4. Duchas (piscina, quadra coberta e Ginásio de esportes)
5. Copa (ginásio de esportes e bloco B2)
6. Espaço compartilhado F4 (térreo)
7. Auditório bloco E1 (térreo)
8. Teatro (premiações)
9. Boulevard dos Atletas (tenda ao lado do teatro)
10. Estacionamento ônibus (em frente ao bloco F7)
11. Estacionamento de Vans (Bloco D1)
12. CCO FCDU (Sala 104 - F4 térreo)

Promoção: CBDU BRASIL, FCDU 80 anos 2024

Realização: UNIVALI 60 anos

Apoio: GOVSC, Fesporte, Município de Itajaí, Itamirim Clube de Campo

JUCS 2024

67º JOGOS UNIVERSITÁRIOS CATARINENSES

LOCAIS DE ALOJAMENTO

Local: UNIVALI Campus Itajaí – Blocos **B**, **C** e **D**
Endereço: Rua Uruguai, 458 - Centro, Itajaí/SC
Horário de disponibilidade: a partir das 14h do dia 09/07/2024
Contato do responsável pelo alojamento: Jairo Melo (47) 3341-7687 / 9 9642-5000

- Ao chegar na UNIVALI, no horário entre 7h30 às 22h30 dirigir-se ao Ginásio de Esportes na Seção de Esportes para realizar o registro de entrada (mesmo local para realizar o registro de saída). Caso a delegação chegue em horário entre 22h30 e 7h30, deverá entrar em contato com a central de segurança da ORSEGUPS pelos telefones (47) 3341-5555 / (47) 9 9965-2014;
- A UNIVALI não tem a disponibilidade de colchões. Cada Instituição deverá providenciar os colchões aos seus atletas. Acertar com o responsável pelo alojamento da Univali, caso seja necessário receber os colchões antes da vinda da delegação;
- Lembramos que oferecemos o alojamento em forma de cortesia, mas as normas de boa conduta devem ser mantidas em toda a estadia;
- Não serão permitidos aparelhos sonoros no local de alojamento, independente de horário;
- O material particular/individual deve ser mantido guardado. Constitui responsabilidade exclusiva dos(as) atletas/técnicos(as) a guarda de bens e valores pessoais;
- As janelas e portas deverão ser mantidas fechadas, quando não houver qualquer membro da delegação no alojamento, assim como as lâmpadas deverão ficar apagadas e o ar condicionado desligado;
- O material de higiene pessoal é de responsabilidade do(a) atleta;
- Ao sair do alojamento, a chave deverá ficar sob a guarda do responsável da delegação. Os atletas/técnicos deverão comunicar ao representante da IES, com a urgência possível, o extravio ou furto da chave, bem como qualquer anormalidade constatada no alojamento, sob pena de responsabilização pelas consequências daí emergentes;
- Após às 23h os portões serão fechados e o acesso ao Campus será somente pelo portão da rua Uruguai, mediante a apresentação de documento oficial e/ou crachá dos JUC's. Problemas com acesso poderá ser acionado a central de segurança da ORSEGUPS pelos telefones (47) 3341-5555 / (47) 9 9965-2014.

Horários:

- Banho: a partir das 6h até 23h (vestiários disponíveis no Ginásio de Esportes, Quadra Coberta e Piscina);
- Copa (pia, mesa e micro-ondas) no bloco B2 (térreo) e Ginásio de Esportes, das 7h às 11h e das 14h às 22h;
- Fechamento dos portões: 23h;
- O alojamento deverá ser mantido em estado de conservação e higiene durante toda a estadia.

ESTACIONAMENTO

Local: UNIVALI Campus Itajaí

- Ônibus e micro-ônibus (gratuito): pátio do bloco F7 (acesso no primeiro portão da Av. Vereador Abrahão João Francisco);

- Vans: pátio do bloco D1.

O estacionamento é privado e para ter a gratuidade o responsável pela IES deverá enviar ao e-mail esportes@univali.br as seguintes informações: nome da instituição, tipo de veículo, placa, nome completo e CPF do motorista, até o **dia 08/07/2024**.

Antes de sair do estacionamento, o motorista (exceto ônibus e micro-ônibus) deverá validar o seu ticket (retirado na entrada) gratuitamente na central da ESTAPAR (próximo a Biblioteca – bloco B6).

ACESSO A INTERNET

Para acesso a rede Wi-Fi, utilizar a rede **UNIVALI Social Login**. Aparelhos com sistema operacional Android podem se conectar utilizando a conta no Google ou LinKed In, já aparelhos com sistema operacional IOS (Iphones) se conectam utilizando conta no Linked In.

Outra opção é utilizar a rede **Eduroam**, bastando informar seu e-mail e senha institucional, desde que sua instituição também tenha aderido a este sistema. O Eduroam é uma rede internacional de serviços de roaming que está disponível para estudantes e pesquisadores de instituições de ensino superior.

Caso tenha alguma dificuldade no acesso à internet, entre em contato: (47) 3341-1400 (de segunda à sexta das 9h às 21h).

Aplicativo de comida: IFOOD

Aplicativo de transporte: UBER e 99

BOULEVARD DOS ATLETAS

Local: UNIVALI Campus Itajaí, ao lado do Teatro da UNIVALI (bloco C1).

ATENDIMENTO SAÚDE

Seguro Saúde UNIVALI

Todos os atletas, técnicos e dirigentes que tiveram os dados repassados pela FCDU têm a cobertura de acidente pessoal. Para acionar este seguro, o segurado deverá passar pela triagem do bombeiro privado da UNIVALI / (47) 3341-7920.

FISIOTERAPIA

Organização das atividades:

Os atendimentos acontecerão no Bloco F5, sala 228, conforme horários e datas descritos na Tabela 1. Os acadêmicos voluntários do curso de Fisioterapia e participantes da Liga Acadêmica Músculo-esquelética (LAFIME) estarão disponíveis para atendimento aos atletas conforme demanda e ordem de chegada.

Inicialmente, na entrada da sala previamente descrita, todos os atletas solicitantes deverão preencher ficha de controle de atendimento disponível para cadastro, contendo informações básicas como o nome, idade, instituição que representa e modalidade praticada. Esta ficha preenchida organizará a ordem dos atletas a serem atendidos.

DATAS	TURNO/HORÁRIO	LOCAL
11 a 15/07/2024 (de quinta à segunda-feira)	Matutino (9h às 11h); Vespertino (14h às 16h)	UNIVALI Campus Itajaí Bloco F5 - Sala 228

As condutas fisioterapêuticas serão definidas conforme demanda e avaliação inicial dos acadêmicos.

Os recursos potencialmente disponíveis serão: Gelo para crioterapia; Pistola de massagem; Eletroanalgesia (TENS e Interferencial); Mobilização Miofascial; Terapia Manual; Fotobiomodulação e LEDterapia.

Hospitais de Referência

1. Hospital e Maternidade Marieta Konder Bornhausen
   Rede particular / Convênios / SUS
   Av. Sete de Setembro, 410 – Centro, Itajaí – SC / (47) 3249-9400
2. Hospital Unimed
   Rede particular / Convênios
   Av. do Estado Dalmo Vieira, 1550 - Ariribá, Balneário Camboriú – SC
   (47) 3267-4400

Unidade de Pronto Atendimento - UPA

Centro Integrado de Saúde – CIS - SUS
Av. Gov. Adolfo Konder, 250 - Cidade Nova, Itajaí – SC / (47) 3247-9763

PREMIAÇÃO

PREMIAÇÕES: Teatro Adelaide Konder - UNIVALI (bloco C1).

JUCS 2024

67º JOGOS UNIVERSITÁRIOS CATARINENSES

MAPA ITAJAÍ

Mapa interativo, clique no local desejado e será redirecionado para o MAPS.

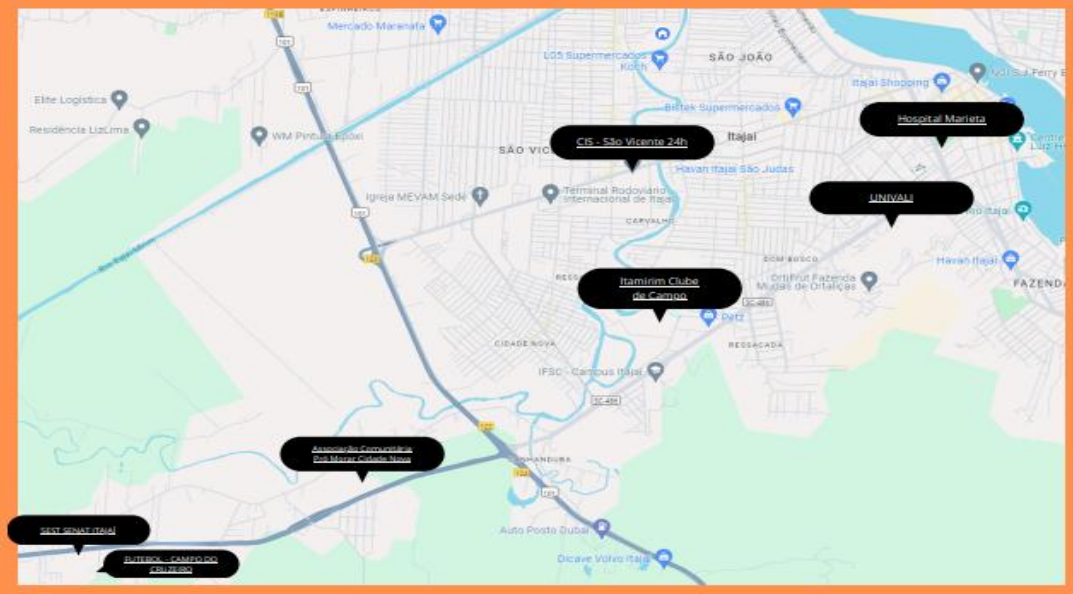

1. Hospital
2. CIS
3. Itamirim Clube de Campo
4. Univali
5. Associação Comunitária Promorar Cidade Nova (Futebol)
6. SEST SENAT ITAJAÍ (Futsal)

Promoção: CBDU BRASIL, FCDU 80 anos 2024

Realização: UNIVALI 60 ANOS, GOVSC

Apoio: Fesporte, Município de Itajaí, Itamirim Clube de Campo

JUCS 2024

67º JOGOS UNIVERSITÁRIOS CATARINENSES

LOCAIS DE COMPETIÇÃO

MODALIDADE	LOCAL	ENDEREÇO
Atletismo	Pista de atletismo do Complexo Esportivo de Timbó	R. Gustavo Piske – Bairro Padre Martinho Stein - Timbó - SC
Beach Tennis	Itamirim Clube de Campo	R. José Gall, 1106 - Ressacada, Itajaí – SC
Basquete 3X3	Quadra Coberta – UNIVALI	R. Uruguai, 458 - Centro, Itajaí – SC, próximo ao bloco E1
Basquetebol	Quadra Coberta - UNIVALI	R. Uruguai, 458 - Centro, Itajaí – SC, próximo ao bloco E1
Badminton	Quadra Coberta - UNIVALI	R. Uruguai, 458 - Centro, Itajaí – SC, próximo ao bloco E1
eSports (Fifa)	Auditório do bloco E1 - UNIVALI	R. Uruguai, 458 - Centro, Itajaí – SC, bloco E1 (térreo)
Futebol	CLUBE NAUTICO ALMIRANTE BARROSO	R. almirante Barroso, 280 – Centro - Itajaí - SC.
Futsal	SEST SENAT ITAJAI	R. Antonio Heil, 3415 - Itaipava, Itajaí - SC
Handebol	Quadra Principal - UNIVALI	R. Uruguai, 458 - Centro, Itajaí – SC, próximo ao bloco E1
Judô	Instituto de Judô Brasil - Japão	R. Jose Teófilo da Silva, 525 – Bairro: São Francisco – Santo Amaro da Imperatriz
Natação	Clube Doze de Agosto – Florianópolis	Av. Eng. Max de Souza, 1615 - Coqueiros, Florianópolis - SC
Tênis	Itamirim Clube de Campo	R. José Gall, 1106 - Ressacada, Itajaí - SC
Tênis de Mesa	Quadra de Voleibol – UNIVALI	R. Uruguai, 458 - Centro, Itajaí – SC, próximo ao bloco E1
T.M Paradesportivo	Quadra de Voleibol – UNIVALI	R. Uruguai, 458 - Centro, Itajaí – SC, próximo ao bloco E1
Voleibol	Itamirim Clube de Campo	R. José Gall, 1106 - Ressacada, Itajaí – SC
Vôlei de Praia	Itamirim Clube de Campo	R. José Gall, 1106 - Ressacada, Itajaí – SC
Xadrez	Espaço Compartilhado - UNIVALI	R. Uruguai, 458 - Centro, Itajaí – SC, bloco F4 (térreo)

JUCS 2024

67º JOGOS UNIVERSITÁRIOS CATARINENSES

CRONOGRAMA

CRONOGRAMA									
Modalidades	27/abr	28/abr		04/mai	05/mai	20/jun	21/jun	22/jun	23/jun
eSports - CS 2				RI - C	C				
eSports - LOL	RI - C	C							
Natação						RI - C	C	C	C

Modalidades	21/jun	06/jul	07/jul	10/jul	11/jul	12/jul	13/jul	14/jul	15/jul	16/jul
Cong/Técnico	RI									
Atletismo		RI - C	C							
Beach Tênnis								C		
Badminton							C	C		
Basquete 3x3						C	C	C		
Basquetebol					C	C	C	C	C	
eSports - Fut.Eletrô								C		
Futsal					C	C	C	C	C	C
Futebol					C	C	C	C	C	
Handebol				C	C	C	C	C		
Judô						RI	C			
Tênis					C	C	C	C		
Tênis de Mesa									C	
T.M. Paradesportivo									C	
Voleibol					C	C	C	C	C	C
Volêi de Praia							C	C		
Xadrez									RI - C	C

Promoção: CBDU BRASIL, FCDU 80 anos 2024

Realização: UNIVALI 60 anos

Apoio: GOVSC, Fesporte, Município de Itajaí, Itamirim Clube de Campo

TRIBUNAL DE JUSTIÇA DESPORTIVA DE SANTA CATARINA

COMISSÃO DISCIPLINAR

PRESIDENTE DA CD	Patrick Jairo de Souza
AUDITOR MEMBRO	Fabiano Pinheiro Guimarães
AUDITOR MEMBRO	Fábio Santos de Oliveira
AUDITOR MEMBRO	Marcio Cutolo Carlsson
AUDITOR MEMBRO	Ricardo Marcelo de Menezes
PROCURADOR GERAL	Guilherme Oliveira
SECRETÁRIA	Cristiane Carvalho da Silva

COORDENAÇÃO DE MODALIDADE

BADMINTON

COORDENAÇÃO DE ARBITRAGEM

Luiz Germano Bondanese

ARBITRAGEM

Francisco S. Chiarelli
Vitor Bortolini Stein
Vinicius F. Hadadd

BASQUETEBOL – BASQUETE 3X3

COORDENAÇÃO DE ARBITRAGEM

José Carlos Conte

Arbitragem

Aldo Vicente Farias
Anderson Maes
Diana Souza Ferreira
Enaldo Bastista de Souza
Elias Francisco Caumo
Kelly Chistina Schutz
Rafael Francisco Gonçalves
Leandro Sehnem
Leonardo Cruz Dubois
Lizane Vieira
Luiz Gastão Neves Dubios
Wellynton Portes Guimarães

eSports - FUTEBOL ELETRONICO

COORDENAÇÃO DE ARBITRAGEM

Alexandre Augusto Vidi Roesle

FUTEBOL

COORDENAÇÃO DE ARBITRAGEM

Jaison Cardoso da Silva

Arbitragem

Alexandre Palamar
Anderson da Silva
Andre Furtunato
Arlon Belarmino
Cristian Delfino
Eduardo Correa
Felipe Aderaldo
Gabriel Schabarum
Jeferson Dorow
João Victor Catharina
Laizi Silva
Lucas Freitas
Luciele Blanger
Renato Silveira
Ruan Kanitz
Thales Lorran da Silva
Willian Steffen

FUTSAL

COORDENAÇÃO DE ARBITRAGEM

João Batista Campos

Arbitragem

Alan Eduardo rosa
Alexandre Constante
Anderson Bett
Bruna Silveira de Morais
Daniel Robson Alves
MarcoAntonio Pereira
Marcus de Souza
Mayck Espindula Costa
Sergio Matias Pereira
Taiana de Quadros Pereira
Willian Rodrigo França

HANDEBOL

COORDENAÇÃO DE ARBITRAGEM

Armando Gonçalves

Arbitragem

Claudio nunes Gularte
Edson Romario de Oliveira
Gerson da Silva Luiz
Henrique Giombelli Magentanz
Jose luiz Guimarães
Lucas Silva Chede
Leonardo Henrique dos Santos
Marcelo Pinheiro Marques
Sylvia Mariah Lehmkuhl
Tiago Costa Lima
Valdecir Gabriel Cecatto

JUDÔ

COORDENAÇÃO DE ARBITRAGEM

Moises Penso

Arbitragem

Acasio Yaso Yamaguiti
Alberto da Silveira André
Ana Pradalla
Bianca Pamplona
João Carlos Maba
João Marcelo de Souza
Julio Cesar de oliveira Araujo
Kamia Elisabete Lemos
Valmir Ferreira de Oliveira

TÊNIS

COORDENAÇÃO E ARBITRAGEM

Segio Rodrigo Martinss dos Santos

TENIS DE MESA

COORDENAÇÃO DE ARBITRAGEM

Segio Rodrigo Martinss dos Santos

Arbitragem

Anderson Barão
Ronan Pereira
Segio Zimmermann
Theo Bertenes

VOLEIBOL

COORDENAÇÃO DE ARBITRAGEM

Elson Campos Ferreira

Arbitragem

Adão C. dos Passos
Carlos Eduardo Silva
Douglas Goulart
Ezequiel Ungarati
Fabio J. Brentano
Helton P. Carvalho
João Victor Serenini
Leandro Costa
Leilane Fernandes
Patrícia Deschamos
Rodrigo Lemes
Rodrigo zanini
Vamilson V. da Silveira
Victor Dellajustina
Wagner Gandara

VÔLEI DE PRAIA

COORDENAÇÃO DE ARBITRAGEM

Luis Carlos Pereira Junior

Arbitragem

Arthur Ribeiro
Alan de Espindola
Amanda Pacheco Beck
Cristiane Schoeder
Dary de Quadro
Edson das Neves
Emanoela Oselame
Leandro Assis
Luri Alves de Canto
Victoria Marcondes

XADREZ

COORDENAÇÃO DE ARBITRAGEM

Kaiser Luiz Mafra

Arbitragem

Amanda Paul Dull
Gilnei Guedes Ribeiro

JUCS 2024

67º JOGOS UNIVERSITÁRIOS CATARINENSES

PROGRAMAÇÃO PARA O DIA 10 DE JULHO – QUARTA-FEIRA

LOCAL: **GINÁSIO DA UNIVALI**

End: Rua Uruguai, 458 - Centro, Itajaí – SC.

Jogo	Hora	Mod	Sexo	Equipe [A]				Equipe [B]	Chave
01	13h30	HANDEBOL	FEM	UDESC	10	X	40	UNIAVAN	U
02	15h	HANDEBOL	FEM	UNIPLAC	23	X	26	UNESC	U
03	16h30	HANDEBOL	MASC	IELUSC	34	X	39	UDESC	B
04	18h	HANDEBOL	MASC	UNOESC	25	X	44	UNIPLAC	A

PROGRAMAÇÃO PARA O DIA 11 DE JULHO – QUINTA-FEIRA

LOCAL: **QUADRA COBERTA DA UNIVALI**

End: Rua Uruguai, 458 - Centro, Itajaí – SC.

Jogo	Hora	Mod	Sexo	Equipe [A]				Equipe [B]	Chave
05	13h30	BASQUETEBOL	MASC	UDESC	70	X	32	IELUSC	A
06	15h	BASQUETEBOL	MASC	UNIVILLE	54	X	49	UNIVINTE	B
07	16h30	BASQUETEBOL	MASC	UNIVALI	56	X	40	UFFS	A

LOCAL: **CLUBE NÁUTICO ALMIRANTE BARROSO**

End: Rua almirante Barroso, 280 – Centro - Itajaí - SC.

Jogo	Hora	Mod	Sexo	Equipe [A]				Equipe [B]	Chave
08	13h30	FUTEBOL	MASC	UNIVALI	01	X	02	UDESC	B
09	15h30	FUTEBOL	MASC	UNESC	04	X	00	UNIARP	A

Promoção: CBDU BRASIL, FCDU 80 2024

Realização: UNIVALI 60 ANOS

Apoio: GOVSC, Fesporte, Município de Itajaí, Itamirim Clube de Campo

LOCAL: **SEST SENAT ITAJAÍ**

End: Rua Antonio Heil, 3415 - Itaipava, Itajaí - SC

Jogo	Hora	Mod	Sexo	Equipe [A]				Equipe [B]	Chave
10	09h	FUTSAL	FEM	UDESC	00	X	08	UNIVINTE	B
11	10h30	FUTSAL	FEM	UNOCHAPECÓ	00	X	00	UNICESUMAR	A
12	13h	FUTSAL	MASC	UNIVILLE	04	X	01	IELUSC	A
13	14h30	FUTSAL	MASC	UFFS	01	X	07	UNOESC	B
14	16h	FUTSAL	MASC	UDESC	06	X	02	UNIVINTE	C
15	17h30	FUTSAL	FEM	UFFS	00	X	01	UNIVALI	A
16	19h	FUTSAL	MASC	UNIARP	03	X	00	UNIVALI	A

LOCAL: **GINÁSIO DA UNIVALI**

End: Rua Uruguai, 458 - Centro, Itajaí – SC.

Jogo	Hora	Mod	Sexo	Equipe [A]				Equipe [B]	Chave
17	09h	HANDEBOL	FEM	UNESC	54	X	05	UDESC	U
18	10h30	HANDEBOL	FEM	UNIAVAN	22	X	27	UNC	U
19	13h	HANDEBOL	MASC	IELUSC	28	X	21	UNESC	B
20	14h30	HANDEBOL	MASC	UNOESC	17	X	33	UNIVALI	A

LOCAL: **ITAMIRIM CLUBE DE CAMPO**

End: Rua José Gall, 1106 - Ressacada, Itajaí – SC.

Jogo	Hora	Mod	Sexo	Equipe [A]				Equipe [B]	Chave
21	08h30	TÊNIS DE CAMPO	FEM	UDESC (1) Beatriz Luana Herbrt	2	X	0	UDESC (2) Julia Sartor Fogaca	U
22	10h	TÊNIS DE CAMPO	FEM	UNIVALI (2) Stefanny V. S. Costa	0	X	2	UNIVALI (1) Maria Rita C. Farias	U
23	13h30	TÊNIS DE CAMPO	MASC	UNOPAR Guilherme H. Cunha	1	X	2	UNIVILLE Miguel H. Thomassen	A
24	15h	TÊNIS DE CAMPO	MASC	UDESC (1) Daniel Saccon Novak	0	X	2	UDESC (2) Matheus Valentim S.	A
25	16h30	TÊNIS DE CAMPO	MASC	UNIVALI (1) Felipe Kurike Ferrer	2	X	0	UNIVALI (2) Marlon de Oliveira	B

Promoção: Realização: Apoio:

LOCAL: **ITAMIRIM CLUBE DE CAMPO**

End: Rua José Gall, 1106 - Ressacada, Itajaí – SC.

Jogo	Hora	Mod	Sexo	Equipe [A]				Equipe [B]	Chave
26	08h30	VOLEIBOL	FEM	UNIVILLE 25/01 25/10 25/12	3	X	0	UFFS 25/01 25/10 25/12	B
27	10h	VOLEIBOL	FEM	UNIVINTE 16/25 15/25 04/25	0	X	3	UDESC 16/25 15/25 04/25	C
28	13h	VOLEIBOL	MASC	UFFS 27/25 25/21 25/19	3	X	0	IELUSC 27/25 25/21 25/19	B
29	14h30	VOLEIBOL	MASC	UNESC 25/12 25/20 25/17	3	X	0	UNIVILLE 25/12 25/20 25/17	A
30	16h	VOLEIBOL	MASC	UNOESC 25/08 25/07 25/08	3	X	0	UNIDAVI 25/08 25/07 25/08	B
31	17h30	VOLEIBOL	FEM	UNIVALI 25/23 25/20 23/25 25/15	3	X	1	IELUSC 25/23 25/20 23/25 25/15	A
32	19h	VOLEIBOL	MASC	UNIVALI 25/23 20/25 25/20 22/25 15/11	3	X	2	UDESC 25/23 20/25 25/20 22/25 15/11	A

Promoção: Realização: Apoio:

JUCS 2024

67º JOGOS UNIVERSITÁRIOS CATARINENSES

PROGRAMAÇÃO PARA O DIA 12 DE JULHO – SEXTA-FEIRA

LOCAL: **QUADRA COBERTA DA UNIVALI**

End: Rua Uruguai, 458 - Centro, Itajaí – SC.

Jogo	Hora	Mod	Sexo	Equipe [A]				Equipe [B]	Chave
33	10h	BASQUETE 3X3	FEM	UFSC	11	X	06	UNIAVAN	U
34	10h15	BASQUETE 3X3	MASC	UDESC	22	X	13	UFSC	U
35	10h30	BASQUETE 3X3	MASC	UNOESC	12	X	22	UNIVINTE	U
36	13h	BASQUETEBOL	FEM	ESUCRI	62	X	19	UDESC	U
37	14h30	BASQUETEBOL	MASC	UFFS	49	X	57	UDESC	A
38	16h	BASQUETEBOL	MASC	UNIVINTE	44	X	123	UNOESC	B
39	17h30	BASQUETEBOL	MASC	IELUSC	57	X	63	UNIVALI	A

LOCAL: **CLUBE NÁUTICO ALMIRANTE BARROSO**

End: Rua Almirante Barroso, 280 – Centro – Itajaí – SC

Jogo	Hora	Mod	Sexo	Equipe [A]				Equipe [B]	Chave
40	12h30	FUTEBOL	FEM	UNESC	19	X	00	UDESC	U
41	14h	FUTEBOL	MASC	UNIVALI	00	X	02	UFSC	B
42	16h	FUTEBOL	MASC	UNIARP	01	X	01	UNOESC	A

LOCAL: **SEST SENAT ITAJAÍ**

End: Rua Antonio Heil, 3415 - Itaipava, Itajaí - SC

Jogo	Hora	Mod	Sexo	Equipe [A]				Equipe [B]	Chave
43	09h	FUTSAL	FEM	UDESC	00	X	15	UNIPLAC	B
44	10h30	FUTSAL	FEM	UFFS	00	X	43	UNICESUMAR	A
45	13h	FUTSAL	MASC	IELUSC	00	X	12	UNIARP	A
46	14h30	FUTSAL	MASC	UFFS	00	X	10	UNIPLAC	B
47	16h	FUTSAL	MASC	UNIVINTE	00	X	14	ESUCRI	C

Promoção: Realização: Apoio:

48	17h30	FUTSAL	FEM	UNIVALI	00	X	09	UNOCHAPECÓ	A
49	19h	FUTSAL	MASC	UNIVALI	03	X	03	UNIVILLE	A

LOCAL: **GINÁSIO DA UNIVALI**

End: Rua Uruguai, 458 - Centro, Itajaí – SC.

Jogo	Hora	Mod	Sexo	Equipe [A]				Equipe [B]	Chave
50	13h30	HANDEBOL	FEM	UNESC	37	X	15	UNIAVAN	U
51	15h	HANDEBOL	FEM	UNC	22	X	20	UNIPLAC	U
52	16h30	HANDEBOL	MASC	UNESC	42	X	30	UDESC	B
53	18h	HANDEBOL	MASC	UNIVALI	26	X	31	UNIPLAC	A

LOCAL: **ITAMIRIM CLUBE DE CAMPO**

End: Rua José Gall, 1106 - Ressacada, Itajaí – SC.

Jogo	Hora	Mod	Sexo	Equipe [A]				Equipe [B]	Chave
54	08h30	TÊNIS DE CAMPO	FEM	UNIVALI (1) Maria Rita C. Farias	0	X	2	UDESC (1) Beatriz Luana Herbrt	U
55	10h	TÊNIS DE CAMPO	FEM	UDESC (2) Julia Sartor Fogaca	1	X	2	UNIVALI (2) Stefanny V. S. Costa	U
56	13h30	TÊNIS DE CAMPO	MASC	UNIVILLE Miguel H. Thomassen	2	X	0	UDESC (1) Daniel Saccon Novak	A
57	15h	TÊNIS DE CAMPO	MASC	UDESC (2) Matheus Valentim S.	0	X	2	UNOPAR Guilherme H. Cunha	A
58	16h30	TÊNIS DE CAMPO	MASC	UNIVALI (2) Marlon de Oliveira	0	X	2	UNIPLAC Guilherme Vieira D.	B

LOCAL: **ITAMIRIM CLUBE DE CAMPO**

End: Rua José Gall, 1106 - Ressacada, Itajaí – SC.

Jogo	Hora	Mod	Sexo	Equipe [A]				Equipe [B]	Chave
59	08h30	VOLEIBOL	FEM	UFFS 05/25 06/25 04/25	0	X	3	UNIARP 05/25 06/25 04/25	B
60	10h	VOLEIBOL	FEM	UNIVINTE 08/25 09/25 09/25	0	X	3	UNOESC 08/25 09/25 09/25	C
61	13h	VOLEIBOL	MASC	UNIDAVI 15/25 25/22 14/25 22/25	1	X	3	UFFS 15/25 25/22 14/25 22/25	B
62	14h30	VOLEIBOL	MASC	UDESC 27/29 22/25 23/25	0	X	3	UNESC 27/29 22/25 23/25	A
63	16h	VOLEIBOL	MASC	IELUSC 15/25 18/25 11/25	0	X	3	UNOESC 15/25 18/25 11/25	B
64	17h30	VOLEIBOL	FEM	IELUSC 18/25 14/25 14/25	0	X	3	UNESC 18/25 14/25 14/25	A
65	19h	VOLEIBOL	MASC	UNIVILLE 17/25 25/21 22/25 25/23 12/15	2	X	3	UNIVALI 17/25 25/21 22/25 25/23 12/15	A

JUCS 2024

67º JOGOS UNIVERSITÁRIOS CATARINENSES

PROGRAMAÇÃO PARA O DIA 13 DE JULHO – SÁBADO

LOCAL: **QUADRA COBERTA DA UNIVALI**

End: Rua Uruguai, 458 - Centro, Itajaí – SC.

Jogo	Hora	Mod	Sexo	Equipe [A]				Equipe [B]	Chave
66	08h30	BADMINTON INDIVIDUAL	MASC	UDESC (1) Kaike BuergerBlanck	1	X	2	UDESC (2) Lucas Antonio O. Becker	A
67	08h30	BADMINTON INDIVIDUAL	MASC	UNOESC (2) Erick Tomachinski Costa	0	X	2	UNOESC (1) Adryel Hian de Mattos	B
68	08h30	BADMINTON INDIVIDUAL	FEM	UDESC (1) Luana Hoegen	2	X	0	UDESC (2) Naiah D. Ferracioli	U
69	08h30	BADMINTON INDIVIDUAL	FEM	FURB (1) Luinny Lais Sfair Mareth	0	X	2	FURB (2) Luiza Schmidt Georg	U
70	--	BADMINTON INDIVIDUAL	MASC	UDESC (1) Kaike BuergerBlanck	0	X	2	FURB (1) Nathan Testoni Chiarelli	A
71	--	BADMINTON INDIVIDUAL	MASC	UNOESC (2) Erick Tomachinski Costa	2	X	0	FURB (2) Matheus Correa Luvizotto	B
72	--	BADMINTON INDIVIDUAL	FEM	FURB (1) Luinny Lais Sfair Mareth	0	X	2	UDESC (1) Luana Hoegen	U
73	--	BADMINTON INDIVIDUAL	FEM	UDESC (2) Naiah D. Ferracioli	0	X	2	FURB (2) Luiza Schmidt Georg	U
74	--	BADMINTON INDIVIDUAL	MASC	FURB (1) Nathan Testoni Chiarelli	2	X	0	UDESC (2) Lucas Antonio O. Becker	A
75	--	BADMINTON INDIVIDUAL	MASC	FURB (2) Matheus Correa Luvizotto	0	X	2	UNOESC (1) Adryel Hian de Mattos	B
76	--	BADMINTON INDIVIDUAL	FEM	UDESC (1) Luana Hoegen	2	X	1	FURB (2) Luiza Schmidt Georg	U
77	--	BADMINTON INDIVIDUAL	FEM	FURB (1) Luinny Lais Sfair Mareth	0	X	2	UDESC (2) Naiah D. Ferracioli	U
78	--	BADMINTON INDIVIDUAL	MASC	FURB (1) Nathan Testoni Chiarelli	2	X	0	UNOESC (2) Erick Tomachinski Costa	S/F
79	--	BADMINTON INDIVIDUAL	MASC	UNOESC (1) Adryel Hian de Mattos	2	X	0	UDESC (2) Lucas Antonio O. Becker	S/F
80	--	BADMINTON INDIVIDUAL	MASC	UNOESC (2) Erick Tomachinski Costa	2	X	0	UDESC (2) Lucas Antonio O. Becker	3/4
81	--	BADMINTON INDIVIDUAL	MASC	FURB (1) Nathan Testoni Chiarelli	2	X	0	UNOESC (1) Adryel Hian de Mattos	FINAL

Promoção: Realização: Apoio:

JUCS 2024

67º JOGOS UNIVERSITÁRIOS CATARINENSES

LOCAL: **QUADRA COBERTA DA UNIVALI**

End: Rua Uruguai, 458 - Centro, Itajaí – SC.

Jogo	Hora	Mod	Sexo	Equipe [A]				Equipe [B]	Chave
82	13h	BASQUETE 3X3	FEM	UNIAVAN	09	X	11	UDESC	U
83	13h15	BASQUETE 3X3	MASC	UNIVINTE	17	X	13	UDESC	U
84	13h30	BASQUETE 3X3	MASC	UFSC	10	X	19	UNOESC	U
85	14h	BASQUETEBOL	FEM	UDESC	36	X	31	UNOESC	U
86	15h30	BASQUETEBOL	MASC	UFFS	49	X	38	IELUSC	A
87	17h	BASQUETEBOL	MASC	UNOESC	122	X	41	UNIVILLE	B
88	18h30	BASQUETEBOL	MASC	UDESC	52	X	40	UNIVALI	A

LOCAL: **CLUBE NÁUTICO ALMIRANTE BARROSO**

End: Rua Almirante Barroso, 280 – Centro – Itajaí – SC

Jogo	Hora	Mod	Sexo	Equipe [A]				Equipe [B]	Chave
89	08h30	FUTEBOL	FEM	UDESC	00	X	29	UNIARP	U
90	10h	FUTEBOL	MASC	UFSC	01	X	00	UDESC	B
91	12h	FUTEBOL	MASC	UNOESC	01	X	00	UNESC	A

LOCAL: **SEST SENAT ITAJAÍ**

End: Rua Antonio Heil, 3415 - Itaipava, Itajaí - SC

Jogo	Hora	Mod	Sexo	Equipe [A]				Equipe [B]	Chave
92	09h	FUTSAL	FEM	UNIPLAC	08	X	00	UNIVINTE	B
93	10h30	FUTSAL	FEM	UNOCHAPECÓ	26	X	00	UFFS	A
94	13h	FUTSAL	MASC	UNIARP	10	X	00	UNIVILLE	A
95	14h30	FUTSAL	MASC	UNIPLAC	04	X	02	UNOESC	B
96	16h	FUTSAL	MASC	ESUCRI	04	X	01	UDESC	C
97	17h30	FUTSAL	FEM	UNIVALI	00	X	13	UNICESUMAR	A
98	19h	FUTSAL	MASC	IELUSC	02	X	03	UNIVALI	A

Promoção: Realização: Apoio:

LOCAL: **GINÁSIO DA UNIVALI**

End: Rua Uruguai, 458 - Centro, Itajaí – SC.

Jogo	Hora	Mod	Sexo	Equipe [A]				Equipe [B]	Chave
99	13h	HANDEBOL	MASC	UNIPLAC	36	X	24	IELUSC	S/F
100	14h30	HANDEBOL	MASC	UNESC	14	X	30	UNIVALI	S/F
101	16h	HANDEBOL	FEM	UNIPLAC	38	X	09	UDESC	U
102	17h30	HANDEBOL	FEM	UNC	16	X	22	UNESC	U

JUDÔ		
LOCAL DE COMPETIÇÃO	Instituto de Judô Brasil - Japão	
PERÍODO DE COMPETIÇÃO	**13 DE JULHO**	

RESULTADOS DO DIA 13/07/2023 – SÁBADO

FEMININO

INDIVIDUAL FEMININO MEIO LEVE ATÉ 52.00 KG		
COLOCAÇÃO	**NOME DO ATLETA**	**IES**
1º LUGAR	CLARA FIGUEIREDO	UFSC
2 º LUGAR	BARBARA SPIESS	UNIVILLE
3 º LUGAR	GEOVANA CRUZ	ANHANGUERA
4 º LUGAR	MARIANE CARDOSO	UNIASSELVI
5 º LUGAR	LIVA ALVES	UNOCHAPECÓ

INDIVIDUAL FEMININO LEVE ATÉ 57.00 KG		
COLOCAÇÃO	**NOME DO ATLETA**	**IES**
1º LUGAR	NATHALIA PORT	UNICESUMAR
2 º LUGAR	KIMBERLY OLIVEIRA	UFSC
3 º LUGAR	BRUNA ANDRADE	UNIVILLE
4 º LUGAR	CAMILA SANTOS	FURB
5 º LUGAR	NUBIA WOSNIAK	FURB

INDIVIDUAL FEMININO MEIO MEDIO ATÉ 63.00 KG		
COLOCAÇÃO	**NOME DO ATLETA**	**IES**
1º LUGAR	EDUARDA GASPARETTO	UNOESC
2 º LUGAR	ISADORA SILVA	UFSC
3 º LUGAR	LENITA ANJOS	UFSC
4 º LUGAR	VITORIA SUMNY	UNOESC
5 º LUGAR	CAROLINA SILVA	ESTÁCIO

INDIVIDUAL FEMININO MÉDIO ATÉ 70.00KG		
COLOCAÇÃO	**NOME DO ATLETA**	**IES**
1º LUGAR	MIDIAN OLIVEIRA	UNICESUMAR
2 º LUGAR	LAISMARA FALCHETTI	UNICESUMAR
3 º LUGAR	SANTUZA SOUZA	UNIVALI
3 º LUGAR	FERNADA RIGONI	UNIVILLE
5 º LUGAR	KAUANE GONÇALVES	UNOESC
5 º LUGAR	LUIZA GONÇALVES	UFSC
7 º LUGAR	RAQUEL FERNANDES	UNISUL

INDIVIDUAL FEMININO MEIO PESADO ATÉ 78.00 KG		
COLOCAÇÃO	**NOME DO ATLETA**	**IES**
1º LUGAR	VITTORYA SANT'ANA	UNOESC
2 º LUGAR	ANA NOSSOL	UDESC

INDIVIDUAL FEMININO PESADO ACIMA DE 78.00KG		
COLOCAÇÃO	**NOME DO ATLETA**	**IES**
1º LUGAR	AMANDA CHRIST	UNOESC
2 º LUGAR	MARIA MORAIS	UNIAVAN
3 º LUGAR	RAFAELA SANTOS	UNIAVAN
4 º LUGAR	DANIKESIA AMARIM	UNIAVAN

MASCULINO

INDIVIDUAL MASCULINO LIGEIRO ATÉ 60.00 KG		
COLOCAÇÃO	**NOME DO ATLETA**	**IES**
1º LUGAR	DAVI JUNIOR	FURB
2 º LUGAR	LUAN DOMINGOS	UNISUL
3 º LUGAR	VITOR SANTOS	UNIASSELVI
4 º LUGAR	RAUL FELETTI	UNESC

INDIVIDUAL MASCULINO MEIO LEVE ATÉ 66.00 KG		
COLOCAÇÃO	**NOME DO ATLETA**	**IES**
1º LUGAR	ALEXANDRE LIMA	UNICESUMAR
2 º LUGAR	ANTONY LEONARDO	UNOESC
3 º LUGAR	PEDRO GRANDO	UNOESC

INDIVIDUAL MASCULINO LEVE ATÉ 73.00 KG		
COLOCAÇÃO	**NOME DO ATLETA**	**IES**
1º LUGAR	ALEXANDRE COUTO	UNICESUMAR
2 º LUGAR	MATHEUS MASSENA	UNOESC
3 º LUGAR	YURI MOTA	UNIASSELVI
3 º LUGAR	JHONATHAN GUIMARÃES	UNOESC
5 º LUGAR	MARCIO CRUZ	UFSC
5 º LUGAR	LEONARDO CERON	UNOESC
7 º LUGAR	RODRIGO DA ROSA	UNICESUMAR
7 º LUGAR	VINICIUS PINTO	UFSC

INDIVIDUAL MASCULINO MEIO MEDIO ATÉ 81.00 KG		
COLOCAÇÃO	**NOME DO ATLETA**	**IES**
1º LUGAR	LEONARDO KONISHI	UCEFF
2 º LUGAR	LUCAS DIAS	UNOESC
3 º LUGAR	PEDRO SANTOS	UFSC
3 º LUGAR	GABRIEL DOMINGOS	IFC
5 º LUGAR	JACKSON SOARES	UNIASSELVI
5 º LUGAR	HUGO ZON	UFSC
7 º LUGAR	VINICIUS BUENO	UFSC
7 º LUGAR	PEDRO FONTENELLE	UFSC

INDIVIDUAL MASCULINO MÉDIO ATÉ 90.00KG		
COLOCAÇÃO	**NOME DO ATLETA**	**IES**
1º LUGAR	JUAN BISPO	UNIVILLE
2 º LUGAR	JOÃO BORGE	UFSC

Promoção: Realização: Apoio:

3 º LUGAR	JULIANO JESUS	ESTÁCIO
4 º LUGAR	MATHEUS JUNIOR	UFSC

INDIVIDUAL MASCULINO MEIO PESADO ATÉ 100.00 KG		
COLOCAÇÃO	**NOME DO ATLETA**	**IES**
1º LUGAR	PEDRO FERNANDES	FURB
2 º LUGAR	GUSTAVO MAGALHÃES	UFSC
3 º LUGAR	KAUAN DE SOUSA	UNESC
4 º LUGAR	NICOLAS LIRA	UNOESC

INDIVIDUAL MASCULINO PESADO ACIMA DE 100.00KG		
COLOCAÇÃO	**NOME DO ATLETA**	**IES**
1º LUGAR	JOAQUIM SATILHO	FURB
2 º LUGAR	BRUNO MARTELLI	UNOESC
3 º LUGAR	FELIPE CESARINO	UNESC
4 º LUGAR	ALESSANDRO FLORENCIO	UDESC

LOCAL: **ITAMIRIM CLUBE DE CAMPO**

End: Rua José Gall, 1106 - Ressacada, Itajaí – SC.

Jogo	Hora	Mod	Sexo	Equipe [A]				Equipe [B]	Chave
103	08h30	TÊNIS DE CAMPO	FEM	UDESC (1) Beatriz Luana Herbrt	2	X	0	UNIVALI (2) Stefanny V. S. Costa	U
104	10h	TÊNIS DE CAMPO	FEM	UNIVALI (1) Maria Rita C. Farias	2	X	0	UDESC (2) Julia Sartor Fogaca	U
105	13h30	TÊNIS DE CAMPO	MASC	UDESC (1) Daniel Saccon Novak	0	X	2	UNOPAR Guilherme H. Cunha	A
106	15h	TÊNIS DE CAMPO	MASC	UNIVILLE Miguel H. Thomassen	2	X	0	UDESC (2) Matheus Valentim S.	A
107	16h30	TÊNIS DE CAMPO	MASC	UNIPLAC Guilherme Vieira D.	2	X	1	UNIVALI (1) Felipe Kurike Ferrer	B

LOCAL: CLUBE ATIRADORES

End: R. Uruguai, 546 - Centro, Itajaí - SC

Jogo	Hora	Mod	Sexo	Equipe [A]				Equipe [B]	Chave
108	08h30	VOLEIBOL	FEM	UNIARP 26/24 25/18 25/21	3	X	0	UNIVILLE 26/24 25/18 25/21	B
109	10h	VOLEIBOL	FEM	UNOESC 25/15 25/6 25/12	3	X	0	UDESC 25/15 25/6 25/12	C
110	13h	VOLEIBOL	MASC	IELUSC 24/26 25/21 25/15 25/12	3	X	1	UNIDAVI 24/26 25/21 25/15 25/12	B
111	14h30	VOLEIBOL	MASC	UDESC 23/25 25/17 26/24 25/23	3	X	1	UNIVILLE 23/25 25/17 26/24 25/23	A

112	16h	VOLEIBOL	MASC	UNOESC 25/15 25/11 25/06	3	X	0	UFFS 25/15 25/11 25/06	B
113	17h30	VOLEIBOL	FEM	UNESC 25/13 30/28 25/07	3	X	0	UNIVALI 25/13 30/28 25/07	A
114	19h	VOLEIBOL	MASC	UNIVALI 25/21 17/25 25/23 22/25 15/08	3	X	2	UNESC 25/21 17/25 25/23 22/25 15/08	A

LOCAL: **ITAMIRIM CLUBE DE CAMPO**

End: Rua José Gall, 1106 - Ressacada, Itajaí – SC.

Jogo	Hora	Mod	Sexo	Equipe [A]				Equipe [B]	Chave
115	13h30	VÔLEI DE PRAIA	FEM	UNIVALI	2	X	0	UNOESC	U
116	14h10	VÔLEI DE PRAIA	FEM	UNIVILLE	2	X	1	UDESC	U
117	14h50	VÔLEI DE PRAIA	FEM	UNOESC	0	X	2	UNOCHAPECÓ	U
118	15h30	VÔLEI DE PRAIA	FEM	UDESC	0	X	2	UNIVALI	U
119	16h10	VÔLEI DE PRAIA	FEM	UNOCHAPECÓ	2	X	0	UNIVILLE	U
120	16h50	VÔLEI DE PRAIA	FEM	UDESC	0	X	2	UNOESC	U

LOCAL: **ITAMIRIM CLUBE DE CAMPO**

End: Rua José Gall, 1106 - Ressacada, Itajaí – SC.

Jogo	Hora	Mod	Sexo	Equipe [A]				Equipe [B]	Chave
121	09h	VÔLEI DE PRAIA	MASC	UNIVALI	2	X	0	UNIARP	A
122	09h40	VÔLEI DE PRAIA	MASC	UDESC	2	X	0	UNOESC	B
123	10h20	VÔLEI DE PRAIA	MASC	ESUCRI	2	X	1	UNIFEBE	C
124	11h	VÔLEI DE PRAIA	MASC	UNIARP	0	X	2	UNIAVAN	A
125	11h40	VÔLEI DE PRAIA	MASC	UNOESC	2	X	1	UNIVILLE	B
126	13h30	VÔLEI DE PRAIA	MASC	UNIFEBE	2	X	0	UNIVINTE	C
127	14h10	VÔLEI DE PRAIA	MASC	UNIAVAN	2	X	0	UNIVALI	A
128	14h50	VÔLEI DE PRAIA	MASC	UNIVILLE	0	X	2	UDESC	B
129	15h30	VÔLEI DE PRAIA	MASC	UNIVINTE	0	x	2	ESUCRI	C

JUCS 2024

67º JOGOS UNIVERSITÁRIOS CATARINENSES

PROGRAMAÇÃO PARA O DIA 14 DE JULHO – DOMINGO

LOCAL: **QUADRA COBERTA DA UNIVALI**

End: Rua Uruguai, 458 - Centro, Itajaí – SC.

Jogo	Hora	Mod	Sexo	Equipe [A]				Equipe [B]	Chave
130	09h	BADMINTON DUPLA	FEM	UDESC	1	X	2	FURB	U
131	09h	BADMINTON DUPLA	MASC	FURB	2	X	0	UDESC	U
132	--	BADMINTON DUPLA	FEM	FURB	2	X	0	UDESC	U
133	--	BADMINTON DUPLA	MASC	UDESC	0	X	2	UNOESC	U
134	***	BADMINTON DUPLA	FEM	UDESC	--	X	--	FURB	U
135	--	BADMINTON DUPLA	MASC	UNOESC	2	X	0	FURB	U

*** CASO NECESSITE A TERCEIRA PARTIDA

LOCAL: **QUADRA COBERTA DA UNIVALI**

End: Rua Uruguai, 458 - Centro, Itajaí – SC.

Jogo	Hora	Mod	Sexo	Equipe [A]				Equipe [B]	Chave
136	13h	BASQUETEBOL	MASC	UDESC	57	X	41	UNIVILLE	S/F
137	14h30	BASQUETEBOL	MASC	UNOESC	105	X	37	UNIVALI	S/F
138	16h	BASQUETEBOL	FEM	UNOESC	35	X	60	ESUCRI	U
139	17h30	BASQUETE 3X3	FEM	UDESC	13	X	06	UFSC	U
140	17h45	BASQUETE 3X3	MASC	UNIVINTE	18	X	11	UFSC	U
141	18h	BASQUETE 3X3	MASC	UDESC	12	X	18	UNOESC	U

LOCAL: **ITAMIRIM CLUBE DE CAMPO**

End: Rua José Gall, 1106 - Ressacada, Itajaí – SC.

Jogo	Hora	Mod	Sexo	Equipe [A]				Equipe [B]	Chave
142	13h30	BEACH TENNIS	MASC	UDESC	6	X	4	UNIVALI	U
143	--	BEACH TENNIS	FEM	UDESC	5	X	7	UNIVALI	U
144	--	BEACH TENNIS	MASC	UNIVALI	1	X	6	UDESC	U
145	--	BEACH TENNIS	FEM	UNIVALI	6	X	3	UDESC	U
146	***	BEACH TENNIS	MASC	UDESC	--	X	--	UNIVALI	U
147	***	BEACH TENNIS	FEM	UDESC	--	X	--	UNIVALI	U

Promoção: Realização: Apoio:

LOCAL: **CLUBE NÁUTICO ALMIRANTE BARROSO**

End: Rua Almirante Barroso, 280 – Centro – Itajaí – SC

Jogo	Hora	Mod	Sexo	Equipe [A]				Equipe [B]	Chave
148	12h30	FUTEBOL	MASC	UNOESC	00	X	03	UDESC	S/F
149	14h30	FUTEBOL	MASC	UFSC	02	X	01	UNESC	S/F
150	16h30	FUTEBOL	FEM	UNIARP	01	X	01	UNESC	U

LOCAL: **AUDITÓRIO DO BLOCO E1 - UNIVALI**

End: Rua Uruguai, 458 - Centro, Itajaí – SC.

Jogo	Hora	Mod	Sexo	Equipe [A]				Equipe [B]	Chave
151	13h30	FUTEBOL VIRTUAL	MASC	UDESC Vitor Hugo do Nascimento	2	X	0	UNIPLAC Paulo Sergio Lucio Jr	U
152	--	FUTEBOL VIRTUAL	MASC	UNOESC Tiago Coldebella	0	X	2	UFSC (1) Breno Juliano M. Sayao	U
153	--	FUTEBOL VIRTUAL	FEM	UFSC Maria Luiza Cruz Santos	3	X	3	UNOESC Maria Eduarda Lengowsk	U
154	--	FUTEBOL VIRTUAL	MASC	UNIPLAC Paulo Sergio Lucio Jr	0	X	2	UFSC (2) Thiago Valenza de Souza	U
155	--	FUTEBOL VIRTUAL	MASC	UFSC (1) Breno Juliano M. Sayao	1	X	1	UDESC Vitor H. do Nascimento	U
156	--	FUTEBOL VIRTUAL	MASC	UFSC (2) Thiago Valenza de Souza	2	X	0	UNOESC Tiago Coldebella	U
157	--	FUTEBOL VIRTUAL	MASC	UFSC (1) Breno Juliano M. Sayao	2	X	0	UNIPLAC Paulo Sergio Lucio Jr	U
158	--	FUTEBOL VIRTUAL	FEM	UNOESC Maria Eduarda Lengowsk	1	X	1	UFSC Maria Luiza Cruz Santos	U
159	--	FUTEBOL VIRTUAL	MASC	UFSC (2) Thiago Valenza de Souza	1	X	1	UFSC (1) Breno Juliano M. Sayao	U
160	--	FUTEBOL VIRTUAL	MASC	UNOESC Tiago Coldebella	0	X	2	UDESC Vitor H. do Nascimento	U
161	--	FUTEBOL VIRTUAL	FEM	UFSC Maria Luiza Cruz Santos	3	X	1	UNOESC Maria Eduarda Lengowsk	U
162	--	FUTEBOL VIRTUAL	MASC	UDESC Vitor Hugo do Nascimento	2	X	1	UFSC (2) Thiago Valenza de Souza	U
163	--	FUTEBOL VIRTUAL	MASC	UNIPLAC Paulo Sergio Lucio Jr	0	X	0	UNOESC Tiago Coldebella	U

Promoção: Realização: Apoio:

JUCS 2024

67º JOGOS UNIVERSITÁRIOS CATARINENSES

LOCAL: **SEST SENAT ITAJAÍ**

End: Rua Antonio Heil, 3415 - Itaipava, Itajaí - SC

Jogo	Hora	Mod	Sexo	Equipe [A]				Equipe [B]	Chave
164	09h	FUTSAL	FEM	UNICESUMAR	04	X	01	UNIVINTE	S/F
165	10h30	FUTSAL	FEM	UNIPLAC	02	X	00	UNOCHAPECÓ	S/F
166	13h30	FUTSAL	MASC	UNOESC	07	X	01	UDESC	ELIM
167	15h	FUTSAL	MASC	UNIPLAC	10	X	03	UNIVALI	ELIM

LOCAL: **GINÁSIO DA UNIVALI**

End: Rua Uruguai, 458 - Centro, Itajaí – SC.

Jogo	Hora	Mod	Sexo	Equipe [A]				Equipe [B]	Chave
168	09h	HANDEBOL	MASC	IELUSC	24	X	23	UNESC	3 / 4
169	10h30	HANDEBOL	MASC	UNIPLAC	23	X	20	UNIVALI	FINAL
170	13h	HANDEBOL	FEM	UNIAVAN	21	X	29	UNIPLAC	U
171	14h30	HANDEBOL	FEM	UDESC	07	X	44	UNC	U

LOCAL: **ITAMIRIM CLUBE DE CAMPO**

End: Rua José Gall, 1106 - Ressacada, Itajaí – SC.

Jogo	Hora	Mod	Sexo	Equipe [A]				Equipe [B]	Chave
172	09h	TÊNIS DE CAMPO	MASC	UNIVILLE Miguel H. Thomassen	0	X	2	UNIVALI (1) Felipe Kurike Ferrer	S/F
173	10h30	TÊNIS DE CAMPO	MASC	UNIPLAC Guilherme Vieira D.	2	X	0	UNOPAR Guilherme H. Cunha	S/F
174	14h30	TÊNIS DE CAMPO	MASC	UNIVILLE Miguel H. Thomassen	1	X	2	UNOPAR Guilherme H. Cunha	3 / 4
175	16h	TÊNIS DE CAMPO	MASC	UNIVALI (1) Felipe Kurike Ferrer	2	X	0	UNIPLAC Guilherme Vieira D.	FINAL

LOCAL: **ITAMIRIM CLUBE DE CAMPO**

End: Rua José Gall, 1106 - Ressacada, Itajaí – SC.

Jogo	Hora	Mod	Sexo	Equipe [A]				Equipe [B]	Chave
176	08h30	VOLEIBOL	FEM	UNIVILLE 25/21 20/25 25/16 25/10	3	X	1	UDESC 25/21 20/25 25/16 25/10	ELIM
177	10h	VOLEIBOL	FEM	UNOESC 25/12 25/12 25/06	3	X	0	UNIVALI 25/12 25/12 25/06	ELIM
178	13h	VOLEIBOL	MASC	UNIVALI 25/19 25/14 19/25 25/12	3	X	1	UFFS 25/19 25/14 19/25 25/12	S/F
179	14h30	VOLEIBOL	MASC	UNOESC 25/13 25/20 25/14	3	X	0	UNESC 25/13 25/20 25/14	S/F

Promoção: CBDU BRASIL, FCDU 80 2024

Realização: UNIVALI 60 ANOS

Apoio: GOVSC, Fesporte, Município de Itajaí, Itamirim Clube de Campo

LOCAL: **ITAMIRIM CLUBE DE CAMPO**

End: Rua José Gall, 1106 - Ressacada, Itajaí – SC.

Jogo	Hora	Mod	Sexo	Equipe [A]				Equipe [B]	Chave
180	09h	VÔLEI DE PRAIA	MASC	UNIVALI	2	X	0	UNIFEBE	ELIM
181	09h40	VÔLEI DE PRAIA	MASC	ESUCRI	2	X	0	UNOESC	ELIM
182	10h	VÔLEI DE PRAIA	FEM	UNOCHAPECÓ	2	X	0	UDESC	U
183	10h40	VÔLEI DE PRAIA	FEM	UNIVILLE	0	X	2	UNIVALI	U
184	11h	VÔLEI DE PRAIA	MASC	UDESC	0	X	2	UNIVALI	S/F
185	11h40	VÔLEI DE PRAIA	MASC	UNIAVAN	2	X	0	ESUCRI	S/F
186	13h30	VÔLEI DE PRAIA	FEM	UNOESC	0	X	2	UNIVILLE	U
187	14h10	VÔLEI DE PRAIA	FEM	UNIVALI	2	X	0	UNOCHAPECÓ	U
188	14h50	VÔLEI DE PRAIA	MASC	UDESC	2	X	1	ESUCRI	3 / 4
189	15h30	VÔLEI DE PRAIA	MASC	UNIVALI	1	X	2	UNIAVAN	FINAL

JUCS 2024

67º JOGOS UNIVERSITÁRIOS CATARINENSES

PROGRAMAÇÃO PARA O DIA 15 DE JULHO – SEGUNDA-FEIRA

LOCAL: **QUADRA COBERTA DA UNIVALI**

End: Rua Uruguai, 458 - Centro, Itajaí – SC.

Jogo	Hora	Mod	Sexo	Equipe [A]				Equipe [B]	Chave
190	09h	BASQUETEBOL	MASC	UNIVILLE	42	X	52	UNIVALI	3 / 4
191	10h30	BASQUETEBOL	MASC	UDESC	34	X	92	UNOESC	FINAL

LOCAL: **CLUBE NÁUTICO ALMIRANTE BARROSO**

End: Rua Almirante Barroso, 280 – Centro – Itajaí – SC

Jogo	Hora	Mod	Sexo	Equipe [A]				Equipe [B]	Chave
192	13h30	FUTEBOL	MASC	UNOESC (**5**)	01	X	01	(**4**) UNESC	3 / 4
193	15h30	FUTEBOL	MASC	UDESC	00	X	02	UFSC	FINAL

LOCAL: **GINÁSIO DA UNIVALI**

End: Rua Uruguai, 458 - Centro, Itajaí – SC.

Jogo	Hora	Mod	Sexo	Equipe [A]				Equipe [B]	Chave
194	08h	FUTSAL	FEM	UNIVINTE	00	X	05	UNOCHAPECÓ	3 / 4
195	09h	FUTSAL	MASC	UNIARP	02	X	01	UNOESC	S/F
196	10h30	FUTSAL	MASC	ESUCRI	04	X	00	UNIPLAC	S/F
197	14h	FUTSAL	FEM	UNICESUMAR (**4**)	02	X	02	(**2**) UNIPLAC	FINAL

LOCAL: **GINÁSIO DA UNIVALI**

End: Rua Uruguai, 458 - Centro, Itajaí – SC.

Jogo	Hora	Mod	Sexo	Equipe [A]				Equipe [B]	Chave
198	08h30	TÊNIS DE MESA	FEM	UNIVILLE Ana Flavia Cabral	3	X	0	UNOESC Andressa Zuffo	A
199	08h30	TÊNIS DE MESA	FEM	UNIVALI Maria Eduarda N. Comin	0	X	3	UNIASSELVI Lhays Francieli L. Stolarski	A
200	08h30	TÊNIS DE MESA	FEM	UNIDAVI Laira O. da Silva	3	X	0	UDESC (2) ANE KAROLINE DE O. LIMA	B
201	08h30	TÊNIS DE MESA	FEM	UDESC (1) ALOANI A. RODRIGUES	0	X	3	UNESC Katherine Ferreira	B

Promoção: CBDU BRASIL, FCDU 80 2024

Realização: UNIVALI 60 ANOS

Apoio: GOVSC, Fesporte, Município de Itajaí, Itamirim Clube de Campo

202	--	TÊNIS DE MESA	FEM	UNIASSELVI Lhays F. L. Stolarski	3	X	0	UNIVILLE Ana Flavia Cabral	A
203	--	TÊNIS DE MESA	FEM	UNOESC Andressa Zuffo	0	X	3	UNIVALI Maria Eduarda Nesi Comin	A
204	--	TÊNIS DE MESA	FEM	UNESC Katherine Ferreira	2	X	3	UNIDAVI Laira O. da Silva	B
205	--	TÊNIS DE MESA	FEM	UDESC (1) ALOANI A. RODRIGUES	3	X	1	UDESC (2) ANE KAROLINE DE O. LIMA	B
206	--	TÊNIS DE MESA	FEM	UNIVILLE Ana Flavia Cabral	0	X	3	UNIVALI Maria Eduarda Nesi Comin	A
207	--	TÊNIS DE MESA	FEM	UNIASSELVI Lhays F. L. Stolarski	3	X	0	UNOESC Andressa Zuffo	A
208	--	TÊNIS DE MESA	FEM	UNIDAVI Laira O. da Silva	3	X	0	UDESC (1) ALOANI A. RODRIGUES	B
209	--	TÊNIS DE MESA	FEM	UNESC Katherine Ferreira	3	X	0	UDESC (2) ANE KAROLINE DE O. LIMA	B
210	--	TÊNIS DE MESA	FEM	UNIASSELVI Lhays F. L. Stolarski	2	X	3	UNESC Katherine Ferreira	S/F
211	--	TÊNIS DE MESA	FEM	UNIDAVI Laira O. da Silva	3	X	1	UNIVALI Maria Eduarda Nesi Comin	S/F
212	--	TÊNIS DE MESA	FEM	UNIASSELVI Lhays F. L. Stolarski	3	X	1	UNIVALI Maria Eduarda Nesi Comin	3 / 4
213	--	TÊNIS DE MESA	FEM	UNESC Katherine Ferreira	2	X	3	UNIDAVI Laira O. da Silva	FINAL

LOCAL: **GINÁSIO DA UNIVALI**

End: Rua Uruguai, 458 - Centro, Itajaí – SC.

Jogo	Hora	Mod	Sexo	Equipe [A]				Equipe [B]	Chave
214	13h	TÊNIS DE MESA	MASC	UNIVALI (2) Pedro Vieira Martins	3	X	0	UNIVALI (1) Pedro M. C. Francisquini	A
215	13h	TÊNIS DE MESA	MASC	UNICESUMAR Gustavo Marchiori	3	X	1	UNOESC (2) Victor Hugo Areco	A
216	13h	TÊNIS DE MESA	MASC	UNOESC (3) Lucas Grossl	3	X	0	UNIARP (2) Henrique Luiz Vosgrau	B
217	13h	TÊNIS DE MESA	MASC	UNOESC (4) Joao Gabriel Pinheiro	1	X	3	UDESC (2) MARCO A. G. POSSAMAI	B
218	--	TÊNIS DE MESA	MASC	UNOESC (1) Luis E. C. Rodrigues	3	X	0	UDESC (1) DIEGO DE CARVALHO GARCIA	C
219	--	TÊNIS DE MESA	MASC	UNIASSELVI Kauan de Jesus M.	3	X	0	UNIARP (1) Bruno Elias Salles	C
220	--	T. M. PARADES	MASC	UNIARP Samuel Ribeiro Furtado	0	X	3	FURB Alex Sandro Pereira	U
221	--	T. M. PARADES	MASC	UNESC Leonardo Arnold Correa	0	X	3	UNOESC Wellington Juvencio da Silva	U

222	--	TÊNIS DE MESA	MASC	UNOESC (2) Victor Hugo Areco	3	X	1	UNIVALI (2) Pedro Vieira Martins	A
223	--	TÊNIS DE MESA	MASC	UNIVALI (1) Pedro M. C. Francisquini	0	X	3	UNICESUMAR Gustavo Marchiori	A
224	--	TÊNIS DE MESA	MASC	UDESC (2) MARCO A. G. POSSAMAI	3	X	2	UNOESC (3) Lucas Grossl	B
225	--	TÊNIS DE MESA	MASC	UNIARP (2) Henrique Luiz Vosgrau	0	X	3	UNOESC (4) Joao Gabriel Pinheiro	B
226	--	TÊNIS DE MESA	MASC	UNIARP (1) Bruno Elias Salles	0	X	3	UNOESC (1) Luis E. C. Rodrigues	C
227	--	TÊNIS DE MESA	MASC	UDESC (1) DIEGO DE C. GARCIA	0	X	3	UNIASSELVI Kauan de Jesus M.	C
228	--	T. M. PARADES	MASC	UNOESC Wellington J. da Silva	3	X	1	UNIARP Samuel Ribeiro Furtado	U
229	--	T. M. PARADES	MASC	FURB Alex Sandro Pereira	3	X	0	UNESC Leonardo Arnold Correa	U
230	--	TÊNIS DE MESA	MASC	UNIVALI (2) Pedro Vieira Martins	2	X	3	UNICESUMAR Gustavo Marchiori	A
231	--	TÊNIS DE MESA	MASC	UNOESC (2) Victor Hugo Areco	3	X	0	UNIVALI (1) Pedro M. C. Francisquini	A
232	--	TÊNIS DE MESA	MASC	UNOESC (3) Lucas Grossl	3	X	0	UNOESC (4) Joao Gabriel Pinheiro	B
233	--	TÊNIS DE MESA	MASC	UDESC (2) MARCO A. G. POSSAMAI	3	X	0	UNIARP (2) Henrique Luiz Vosgrau	B
234	--	TÊNIS DE MESA	MASC	UNOESC (1) Luis E. C. Rodrigues	3	X	2	UNIASSELVI Kauan de Jesus M.	C
235	--	TÊNIS DE MESA	MASC	UNIARP (1) Bruno Elias Salles	0	X	3	UDESC (1) DIEGO DE CARVALHO GARCIA	C
236	--	TÊNIS DE MESA	MASC	UNOESC (3) Lucas Grossl	3	X	0	UNOESC (2) Victor Hugo Areco	ELIM
237	--	TÊNIS DE MESA	MASC	UNICESUMAR Gustavo Marchiori	1	X	3	UNIASSELVI Kauan de Jesus M.	ELIM
238	--	T. M. PARADES	MASC	UNIARP Samuel Ribeiro Furtado	1	X	3	UNESC Leonardo Arnold Correa	U
239	--	T. M. PARADES	MASC	UNOESC Wellington J. da Silva	2	X	3	FURB Alex Sandro Pereira	U
240	--	TÊNIS DE MESA	MASC	UNOESC (1) Luis E. C. Rodrigues	3	X	1	UNOESC (3) Lucas Grossl	S/F
241	--	TÊNIS DE MESA	MASC	UDESC (2) MARCO A. G. POSSAMAI	3	X	1	UNIASSELVI Kauan de Jesus M.	S/F
242	--	TÊNIS DE MESA	MASC	UNOESC (3) Lucas Grossl	0	X	3	UNIASSELVI Kauan de Jesus M.	3 / 4
243	--	TÊNIS DE MESA	MASC	UNOESC (1) Luis E. C. Rodrigues	3	X	0	UDESC (2) MARCO A. G. POSSAMAI	FINAL

LOCAL: **ITAMIRIM CLUBE DE CAMPO**

End: Rua José Gall, 1106 - Ressacada, Itajaí – SC.

Jogo	Hora	Mod	Sexo	Equipe [A]				Equipe [B]	Chave
244	08h30	VOLEIBOL	FEM	UNESC 25/23 25/14 25/19	3	X	0	UNIVILLE 25/23 25/14 25/19	S/F
245	10h	VOLEIBOL	FEM	UNIARP 11/25 14/25 19/25	0	X	3	UNOESC 11/25 14/25 19/25	S/F
246	12h	VOLEIBOL	MASC	UFFS 12/25 19/25 09/25	0	X	3	UNESC 12/25 19/25 09/25	3 / 4
247	13h30	VOLEIBOL	MASC	UNIVALI 19/25 16/25 15/25	0	X	3	UNOESC 19/25 16/25 15/25	FINAL

PROGRAMAÇÃO XADREZ

1º Dia: 2º feira (15 de julho)

Reunião Técnica - 08h00

1º Rodada - 08h30

2º Rodada -10h30

3º Rodada -14h00

4º Rodada -16h00

5º Rodada - 18h00

2º Dia: 3º feira (16 de julho)

6º Rodada - 08h00

7º Rodada -10h00

Premiação - 12h00

Local:

https://maps.app.goo.gl/DxxmXJTWVDs6rqoo9

Inscritos:

Masculino:

https://chess-results.com/tnr972372.aspx?lan=10

Feminino:

https://chess-results.com/tnr972373.aspx?lan=10

Promoção: Realização: Apoio:

JUCS 2024

67º JOGOS UNIVERSITÁRIOS CATARINENSES

PROGRAMAÇÃO PARA O DIA 16 DE JULHO – TERÇA-FEIRA

LOCAL: **GINÁSIO DA UNIVALI**

End: Rua Uruguai, 458 - Centro, Itajaí – SC.

Jogo	Hora	Mod	Sexo	Equipe [A]				Equipe [B]	Chave
248	08h30	FUTSAL	MASC	UNOESC	01	X	05	UNIPLAC	3 / 4
249	10h	FUTSAL	MASC	UNIARP	01	X	03	ESUCRI	FINAL

LOCAL: **ITAMIRIM CLUBE DE CAMPO**

End: Rua José Gall, 1106 - Ressacada, Itajaí – SC.

Jogo	Hora	Mod	Sexo	Equipe [A]				Equipe [B]	Chave
250	08h30	VOLEIBOL	FEM	UNIVILLE 23/25 22/25 24/26	0	X	3	UNIARP 23/25 22/25 24/26	3 / 4
251	10h	VOLEIBOL	FEM	UNESC 16/25 14/25 19/25	0	X	3	UNOESC 16/25 14/25 19/25	FINAL

CLASSIFICAÇÃO FINAL POR MODALIDADES

ATLETISMO MASCULINO

MODALIDADE ENCERRADA EM 07.07.2024

CLAS	IEs	PONTOS
1º	UNIASSLVI	80
2º	UDESC	70
3º	UFSC	60
4º	UNIDAVI	50
5º	UNIVALI	45
6º	UNICESUMAR	40
7º	UNC	35
8º	ESTACIO	30

ATLETISMO FEMININO

MODALIDADE ENCERRADA EM 07.07.2024

CLAS	IEs	PONTOS
1º	UDESC	80
2º	UNESC	70
3º	UFSC	60
4º	UNIVALI	50
5º	UNOCHAPECÓ	45
6º	FURB	40
7º	IELUSC	35
8º	UNIAVAN	30

Promoção: CBDU BRASIL, FCDU 80 anos 2024

Realização: UNIVALI 60 ANOS

Apoio: GOVSC, Fesporte, Município de Itajaí, Itamirim Clube de Campo

9º	PITAGORAS	25
10º	UNIVINTE	20
11º	FURB	15
12º	ACE	10
13º	UNINTHER	--
14º	UNOCHAPECÓ	--
15º	UNIARP	--
16º	UNIVILLE	--

9º	UNOESC	25
10º	UNIBF	20
11º	ACE	15
12º	UNIDAVI	10
13º	UFFS	--

BADMINTON MASCULINO MODALIDADE ENCERRADA EM 14.07.2024		
CLAS	IEs	PONTOS
1º	UNOESC	50
2º	FURB	40
3º	UDESC	35

BADMINTON FEMININO MODALIDADE ENCERRADA EM 14.07.2024		
CLAS	IEs	PONTOS
1º	UDESC	50
2º	UNIVALI	40

BEACH TÊNNIS MASCULINO MODALIDADE ENCERRADA EM 14.07.2024		
CLAS	IEs	PONTOS
1º	UDESC	50
2º	UNIVALI	40

BEACH TÊNNIS FEMININO MODALIDADE ENCERRADA EM 14.07.2024		
CLAS	IEs	PONTOS
1º	UNIVALI	50
2º	UDESC	40

BASQUETEBOL MASCULINO MODALIDADE ENCERRADA EM 15.07.2024		
CLAS	IEs	PONTOS
1º	UNOESC	80
2º	UDESC	70
3º	UNIVALI	60
4º	UNIVILLE	50
5º	UNIVINTE	45
6º	UFFS	40
7º	IELUSC	35

BASQUETEBOL FEMININO MODALIDADE ENCERRADA EM 14.07.2024		
CLAS	IEs	PONTOS
1º	ESUCRI	80
2º	UDESC	70
3º	UNOESC	60

BASQUETE 3X3 MASCULINO MODALIDADE ENCERRADA EM 14.07.2024		
CLAS	IEs	PONTOS
1º	UNIVINTE	50
2º	UNOESC	40
3º	UDESC	35
4º	UFSC	30

BASQUETE 3X3 FEMININO MODALIDADE ENCERRADA EM 14.07.2024		
CLAS	IEs	PONTOS
1º	UDESC	50
2º	UFSC	40
3º	UNIAVAN	35

eSports – FUTEBOL ELETRÔNICO MASCULINO MODALIDADE ENCERRADA EM 14.07.2024		
CLAS	IEs	PONTOS
1º	UFSC	50
2º	UDESC	40

eSports – FUTEBOL ELETRÔNICO FEMININO MODALIDADE ENCERRADA EM 14.07.2024		
CLAS	IEs	PONTOS
1º	UFSC	50
2º	UNOESC	40

Promoção:

Realização:

Apoio:

JUCS 2024

67º JOGOS UNIVERSITÁRIOS CATARINENSES

eSports – LOL
MISTO

MODALIDADE ENCERRADA EM 28.04.2024

CLAS	IEs	PONTOS
1º	UFSC	50
2º	UDESC	40
3º	UNOESC	35
4º	UNIPLAC	30

eSports – CS 2
MISTO

MODALIDADE ENCERRADA EM 05.05.2024

CLAS	IEs	PONTOS
1º	UFSC	50
2º	UNOESC	40
3º	UDESC	35
4º	UNIPLAC	30
5º	IFC	25

FUTEBOL
MASCULINO

MODALIDADE ENCERRADA EM 15.07.2024

CLAS	IEs	PONTOS
1º	UFSC	80
2º	UDESC	70
3º	UNOESC	60
4º	UNESC	50
5º	UNIARP	45
6º	UNIVALI	40

FUTEBOL
FEMININO

MODALIDADE ENCERRADA EM 14.07.2024

CLAS	IEs	PONTOS
1º	UNIARP	80
2º	UNESC	70
3º	UDESC	60

FUTSAL
MASCULINO

MODALIDADE ENCERRADA EM 16.07.2024

CLAS	IEs	PONTOS
1º	ESUCRI	80
2º	UNIARP	70
3º	UNIPLAC	60
4º	UNOESC	50

FUTSAL
FEMININO

MODALIDADE ENCERRADA EM 15.07.2024

CLAS	IEs	PONTOS
1º	UNICESUMAR	80
2º	UNIPLAC	70
3º	UNOCHAPECÓ	60
4º	UNIVINTE	50

Promoção: CBDU BRASIL, FCDU 80 anos 2024

Realização: UNIVALI 60 anos

Apoio: GOVSC, Fesporte, Município de Itajaí, Itamirim Clube de Campo

CLAS	IEs	PONTOS
5º	UDESC	45
6º	UNIVALI	40
7º	UNIVINTE	35
8º	IELUSC	30
9º	UFFS	25

CLAS	IEs	PONTOS
5º	UNIVALI	45
6º	UDESC	40
7º	UFFS	35

HANDEBOL MASCULINO

MODALIDADE ENCERRADA EM 14.07.2024

CLAS	IEs	PONTOS
1º	UNIPLAC	80
2º	UNIVALI	70
3º	IELUSC	60
4º	UNESC	50
5º	UDESC	45
6º	UNOESC	40

HANDEBOL FEMININO

MODALIDADE ENCERRADA EM 14.07.2024

CLAS	IEs	PONTOS
1º	UNESC	80
2º	UNC	70
3º	UNIPLAC	60
4º	UNIAVAN	50
5º	UDESC	45

JUDÔ MASCULINO

MODALIDADE ENCERRADA EM 13.07.2024

CLAS	IEs	PONTOS
1º	UNOESC	80
2º	FURB	70
3º	UNICESUMAR	60
4º	UFSC	50
5º	UNIVILLE	45
6º	UCEFF	40
7º	UNIASSELVI	35

JUDÔ FEMININO

MODALIDADE ENCERRADA EM 13.07.2024

CLAS	IEs	PONTOS
1º	UNOESC	80
2º	UFSC	70
3º	UNICESUMAR	60
4º	UNIAVAN	50
5º	UNIVILLE	45
6º	UDESC	40
7º	ANHANGUERA	35

Promoção:

Realização:

Apoio:

CLAS	IEs	PONTOS
8º	UNESC	30
9º	UNISUL	25
10º	ESTÁCIO	20
11º	IFC	15
12º	UDESC	10

CLAS	IEs	PONTOS
8º	UNIVALI	30
9º	UNIVILLE	25
10º	FURB	20
11º	ESTÁCIO	15
12º	UNOCHAPECÓ	10
13º	UNIASSELVI	--
14º	UNISUL	--

NATAÇÃO MASCULINO

MODALIDADE ENCERRADA EM 23.06.2024

CLAS	IEs	PONTOS
1º	UDESC	80
2º	UNIVALI	70
3º	UFSC	60
4º	UNIVILLE	50
5º	UNIPLAC	45
6º	IFC	40
7º	UNIVINTE	35
8º	UNOCHAPECÓ	30
9º	UNISUL	25
10º	UNINTER	20
11º	UNIFEBE	15

NATAÇÃO FEMININO

MODALIDADE ENCERRADA EM 23.06.2024

CLAS	IEs	PONTOS
1º	UDESC	80
2º	FURB	70
3º	UNIVILLE	60
4º	UNISUL	50
5º	UNOCHAPECÓ	45
6º	UNIVALI	40

TÊNIS MASCULINO MODALIDADE ENCERRADA EM 14.07.2024		
CLAS	IEs	PONTOS
1º	UNIVALI	80
2º	UNIPLAC	70
3º	UNOPAR	60
4º	UDESC	50
5º	UNIVILLE	45

TÊNIS FEMININO MODALIDADE ENCERRADA EM 13.07.2024		
CLAS	IEs	PONTOS
1º	UDESC	80
2º	UNIVALI	70

TÊNIS DE MESA MASCULINO MODALIDADE ENCERRADA EM 15.07.2024		
CLAS	IEs	PONTOS
1º	UNOESC	80
2º	UDESC	70
3º	UNIASSELVI	60
4º	UNICESUMAR	50
5º	UNIVALI	45
6º	UNIARP	40

TÊNIS DE MESA FEMININO MODALIDADE ENCERRADA EM 15.07.2024		
CLAS	IEs	PONTOS
1º	UNIDAVI	80
2º	UNESC	70
3º	UNIASSELVI	60
4º	UNIVALI	50
5º	UDESC	45
6º	UNOESC	40
7º	UNIVILLE	35

TÊNIS DE MESA PARADESPORTIVO MISTO MODALIDADE ENCERRADA EM 14.07.2024		
CLAS	IEs	PONTOS
1º	FURB	50
2º	UNOESC	40
3º	UNESC	35
4º	UNIARP	30

VOLEIBOL MASCULINO MODALIDADE ENCERRADA EM 15.07.2024		
CLAS	IEs	PONTOS
1º	UNOESC	80
2º	UNIVALI	70
3º	UNESC	60
4º	UFFS	50
5º	IELUSC	45
6º	UDESC	40
7º	UNIDAVI	35

VOLEIBOL FEMININO MODALIDADE ENCERRADA EM 16.07.2024		
CLAS	IEs	PONTOS
1º	UNOESC	80
2º	UNESC	70
3º	UNIARP	60
4º	UNIVILLE	50
5º	UDESC	45
6º	UNIVALI	40
7º	IELUSC	35
8º	UNIVINTE	30
9º	UFFS	25

VÔLEI DE PRAIA MASCULINO

MODALIDADE ENCERRADA EM 14.07.2024

CLAS	IEs	PONTOS
1º	UNIAVAN	50
2º	UNIVALI	40
3º	UDESC	35
4º	ESUCRI	30
5º	UNIFEBE	25
6º	UNOESC	20
7º	UNIARP	15
8º	UNIVILLE	10

VÔLEI DE PRAIA FEMININO

MODALIDADE ENCERRADA EM 14.07.2024

CLAS	IEs	PONTOS
1º	UNIVALI	50
2º	UNOCHAPECÓ	40
3º	UNIVILLE	35
4º	UNOESC	30
5º	UDESC	25

XADREZ MASCULINO

MODALIDADE ENCERRADA EM 16.07.2024

CLAS	IEs	PONTOS
1º	UFSC	80
2º	UNOESC	70
3º	UNIVALI	60
4º	UDESC	50
5º	FURB	45
6º	UNC	40

XADREZ FEMININO

MODALIDADE ENCERRADA EM 16.07.2024

CLAS	IEs	PONTOS
1º	UFSC	80
2º	UNOESC	70
3º	UDESC	60
4º	UNOCHAPECÓ	50
5º	UNIVINTE	45
6º	UNIVALI	40
7º	UNESC	35

Promoção:

Realização:

Apoio:

JUCS 2024

67º JOGOS UNIVERSITÁRIOS CATARINENSES

CLASSIFICAÇÃO FINAL DE PONTOS

CLASSIFICAÇÃO FINAL	FCDU	ATLETISMO FEM	ATLETISMO MASC	BEACH TENNIS FEM	BEATCH TENNIS MASC	BADMINTON FEM	BADMINTON MASC	BASQUETE 3X3 FEM	BASQUETE 3X3 MASC	BASQUETEBOL FEM	BASQUETEBOL MAC	eSports FIFA FEM	eSports FIFA MASC	eSports LOL	eSports CS GO	FUTEBOL FEM	FUTEBOL MASC	FUTSAL FEM	FUTSAL MASC	HANDEBOL FEM	HANDEBOL MASC	JUDÔ FEM	JUDÔ MASC	NATAÇÃO FEM	NATAÇÃO MASC	TÊNIS FEM	TÊNIS MASC	TÊNIS DE MESA FEM	TÊNIS DE MESA MASC	TENIS DE MESA PARADESPOT	VOLEIBOL FEM	VOLEIBOL MASC	VOLEI DE PRAIA FEM	VOLEIBOL DE PRAIA MASC	XADREZ MASC	XADREZ FEM	TOTAL
1º	UDESC	80	70	40	50	50	35	50	35	70	70	0	40	40	35	60	70	40	45	45	45	40	10	80	80	80	50	45	70	0	45	40	25	35	50	60	**1680**
2º	UNOESC	30	0	0	0	0	50	0	40	60	80	40	0	35	40	0	60	0	50	0	40	80	80	0	0	0	0	40	80	40	80	80	30	20	70	70	**1195**
3º	UNIVALI	50	45	50	40	0	0	0	0	0	60	0	0	0	0	0	40	45	40	0	70	30	0	40	70	70	80	50	45	0	40	70	50	40	60	40	**1125**
4º	UFSC	60	60	0	0	0	0	40	30	0	0	50	50	50	50	0	80	0	0	0	0	70	50	0	60	0	0	0	0	0	0	0	0	0	80	80	**810**
5º	UNESC	70	0	0	0	0	0	0	0	0	0	0	0	0	0	70	50	0	0	80	50	0	30	0	0	0	0	70	0	35	70	60	0	0	0	35	**620**
6º	UNIVILLE	0	0	0	0	0	0	0	0	0	50	0	0	0	0	0	0	0	0	0	0	45	45	60	50	0	45	35	0	0	50	30	35	8	0	0	**453**
7º	UNIPLAC	0	0	0	0	0	0	0	0	0	0	0	0	30	30	0	0	70	60	60	80	0	0	0	45	0	70	0	0	0	0	0	0	0	0	0	**445**
8º	FURB	40	20	0	0	40	40	0	0	0	0	0	0	0	0	0	0	0	0	0	0	25	70	70	0	0	0	0	0	50	0	0	0	0	45	0	**400**
9º	UNIARP	0	0	0	0	0	0	0	0	0	0	0	0	0	0	80	45	0	70	0	0	0	0	0	0	0	0	0	40	30	60	0	0	15	0	0	**340**
10º	UNIVINTE	0	25	0	0	0	0	0	50	0	45	0	0	0	0	0	0	50	35	0	0	0	0	0	35	0	0	0	0	0	30	0	0	10	0	45	**325**
11º	UNOCHAPECÓ	45	10	0	0	0	0	0	0	0	0	0	0	0	0	0	0	60	0	0	0	15	0	45	30	0	0	0	0	0	0	0	40	0	0	50	**295**
12º	UNICESUMAR	0	40	0	0	0	0	0	0	0	0	0	0	0	0	0	0	80	0	0	0	60	60	0	0	0	0	0	50	0	0	0	0	0	0	0	**290**
13º	UNIASSELVI	0	80	0	0	0	0	0	0	0	0	0	0	0	0	0	0	0	0	0	0	10	35	0	0	0	0	60	60	0	0	0	0	0	0	0	**245**
14º	IELUSC	35	0	0	0	0	0	0	0	0	35	0	0	0	0	0	0	0	30	0	60	0	0	0	0	0	0	0	0	0	35	45	0	0	0	0	**240**
15º	UNIAVAN	35	0	0	0	0	0	35	0	0	0	0	0	0	0	0	0	0	0	50	0	50	0	0	0	0	0	0	0	0	0	0	0	50	0	0	**220**
16º	ESUCRI	0	0	0	0	0	0	0	0	80	0	0	0	0	0	0	0	0	80	0	0	0	0	0	0	0	0	0	0	0	0	0	0	30	0	0	**190**
17º	UFFS	15	0	0	0	0	0	0	0	0	40	0	0	0	0	0	0	35	25	0	0	0	0	0	0	0	0	0	0	0	25	50	0	0	0	0	**190**
18º	UNIDAVI	20	50	0	0	0	0	0	0	0	0	0	0	0	0	0	0	0	0	0	0	0	0	0	0	0	0	80	0	0	0	35	0	0	0	0	**185**
19º	UNC	0	35	0	0	0	0	0	0	0	0	0	0	0	0	0	0	0	0	70	0	0	0	0	0	0	0	0	0	0	0	0	0	0	40	0	**145**
20º	ESTÁCIO DE SÁ	30	30	0	0	0	0	0	0	0	0	0	0	0	0	0	0	0	0	0	0	20	20	20	0	0	0	0	0	0	0	0	0	0	0	0	**120**
21º	UNISUL	0	0	0	0	0	0	0	0	0	0	0	0	0	0	0	0	0	0	0	0	0	25	50	25	0	0	0	0	0	0	0	0	0	0	0	**100**
22º	IFC	0	0	0	0	0	0	0	0	0	0	0	0	0	25	0	0	0	0	0	0	0	15	5	40	0	0	0	0	0	0	0	0	0	0	0	**85**
23º	UNOPAR	0	0	0	0	0	0	0	0	0	0	0	0	0	0	0	0	0	0	0	0	0	0	0	0	0	60	0	0	0	0	0	0	0	0	0	**60**
24º	PITAGORAS	30	30	0	0	0	0	0	0	0	0	0	0	0	0	0	0	0	0	0	0	0	0	0	0	0	0	0	0	0	0	0	0	0	0	0	**60**
25º	UCEFF	0	0	0	0	0	0	0	0	0	0	0	0	0	0	0	0	0	0	0	0	0	40	0	0	0	0	0	0	0	0	0	0	0	0	0	**40**
26º	ACE	25	15	0	0	0	0	0	0	0	0	0	0	0	0	0	0	0	0	0	0	0	0	0	0	0	0	0	0	0	0	0	0	0	0	0	**40**
27º	UNIFEBE	0	0	0	0	0	0	0	0	0	0	0	0	0	0	0	0	0	0	0	0	0	0	0	15	0	0	0	0	0	0	0	0	25	0	0	**40**
28º	ANHANGUERA	0	0	0	0	0	0	0	0	0	0	0	0	0	0	0	0	0	0	0	0	35	0	0	0	0	0	0	0	0	0	0	0	0	0	0	**35**
29º	UNINTER	0	15	0	0	0	0	0	0	0	0	0	0	0	0	0	0	0	0	0	0	0	0	0	20	0	0	0	0	0	0	0	0	0	0	0	**35**
30º	UNIBF	25	0	0	0	0	0	0	0	0	0	0	0	0	0	0	0	0	0	0	0	0	0	0	0	0	0	0	0	0	0	0	0	0	0	0	**25**
31º	SENAI	0	0	0	0	0	0	0	0	0	0	0	0	0	0	0	0	0	0	0	0	0	0	0	0	0	0	0	0	0	0	0	0	0	0	0	**0**

Promoção: Realização: Apoio: